

Einladung

TEE - Refresherkurs

01. Februar 2020

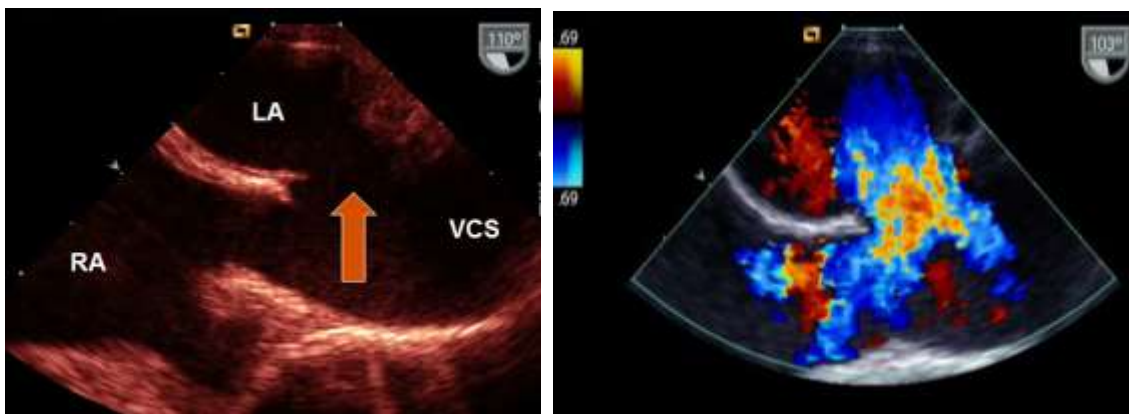

Die Veranstaltung findet statt
mit freundlicher Unterstützung der
DAIICHI SANKYO DEUTSCHLAND GmbH





Sehr geehrte Frau Kollegin,
sehr geehrter Herr Kollege,

der TEE-Refresherkurs beschäftigt sich mit

speziellen Aspekten der TEE

Besondere Berücksichtigung finden daher Themen, die im klinischen Alltag eine diagnostische Herausforderung darstellen:

- Häufig verkannte **Komplikationen bei Endokarditis**
- Intrakardiale **zystische Raumforderungen**
- **Entzündliche und thrombotische Klappenveränderungen**
- Diagnostik (auch seltener) **kongenitaler Vitien** im Erwachsenenalter
- Synergistischer Einsatz von TTE und TEE bei **Rechtsherz- und Perikarderkrankungen**

Neben zahlreichen Fallpräsentationen mit differentialdiagnostischer Aufarbeitung werden charakteristische schwierige Fragestellungen im Detail erörtert. Die praktische Bedeutung der erhobenen Befunde, insbesondere auch im Hinblick auf weitere diagnostische und operative Maßnahmen, wird erläutert.

Das Seminar ist für bereits mit dem Verfahren der TTE und TEE vertraute Kollegien und Kollegen konzipiert und setzt fundierte kardiologische Vorkenntnisse voraus.

Herzlich laden wir Sie nach Wiesbaden zu einem interaktiven praxisnah-
ausgerichteten Workshop ein. Über Ihre Seminarteilnahme würden wir uns sehr
freuen.

Mit kollegialen Grüßen,

Ihre

Prof. Dr. Dr. med. H. Lambertz

Dr. R. Michel-Lambertz



Wissenschaftliches Programm

Samstag 01. Februar 2020

- | | |
|---------------|--|
| 09.30 - 10.30 | Infektiöse Endokarditis: Anulusnahe Komplikationen - eine diagnostische Herausforderung -. |
| 10.30 - 10.45 | Interaktive Falldemonstration |
| 10.45 - 11.30 | Zystische Zusatzstrukturen: wie gehe ich diagnostisch vor? |
| 11.30 - 11.45 | Kaffeepause |
| 11.45 - 12.45 | Entzündliche und thrombotische Herzklappenveränderung |
| 12.45 - 13.00 | Interaktive Falldemonstration |
| 13.00 - 14.00 | Mittagspause |
| 14.00 - 15.00 | Kongenitale nicht operierte / operierte Herzfehler im Erwachsenenalter |
| 15.00 - 15.30 | Interaktive Befundung ausgewählter Fälle |
| 15.30 - 15.45 | Kaffeepause |
| 15.45 - 17.00 | Rechtsherz- und Perikarderkrankungen: synergistischer Einsatz von TTE und TEE. |
| 17.00 - 17.15 | Gemeinsame Befundung, Resumée und Verabschiedung |

TEE-Refresherkurs

bei speziellen klinischen Fragestellungen

Der Workshop wird mit 10 Fortbildungspunkten durch die LÄK Hessen zertifiziert.

Veranstalter ECHOEDUCT-Akademie (GbR)
für Ultraschalldiagnostik in der Medizin
Prof. Dr. Dr. med. H. Lambertz
Juliusstrasse 4a
65189 Wiesbaden

Referenten - Prof. Dr. Dr. med. H. Lambertz, ECHOEDUCT- Akademie
- Dr. med. R. Michel-Lambertz, Prevention-First GmbH

Veranstaltungsort Hotel Oranien, Platterstrasse 2, 65193 Wiesbaden
Tel: 0611-18820

Termin 01. Februar 2020

Teilnahmegebühr € 220,00 (beinhaltet Verpflegung und digitale Handouts)
Begrenzte Teilnehmerzahl

weitere Info: [E-Mail: lambertz.echoeduct@t-online.de](mailto:lambertz.echoeduct@t-online.de)
[Homepage: www.echoeduct.de](http://www.echoeduct.de)

Anmeldung per Fax oder E-Mail **bis spätestens 25. Januar 2020**